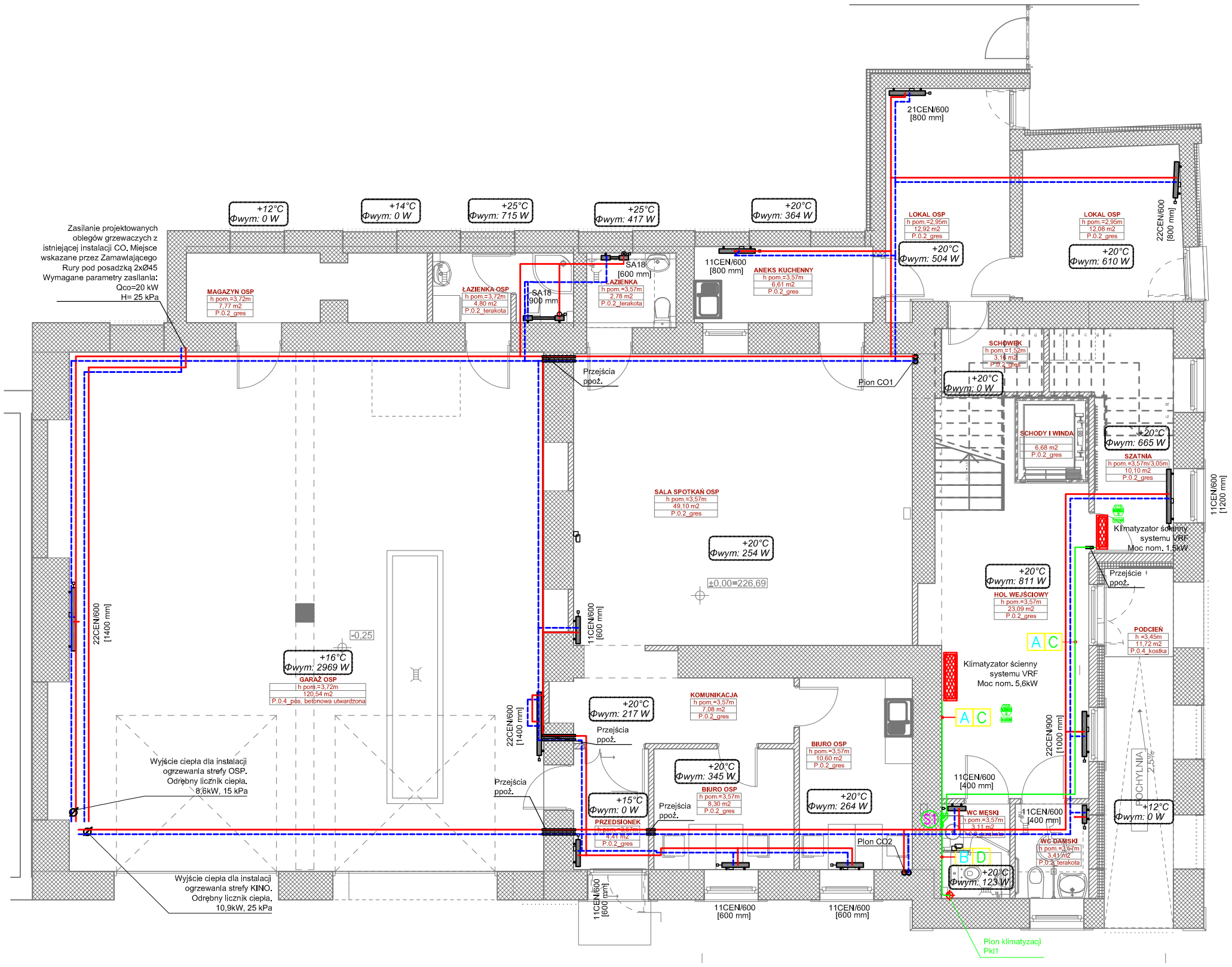

LEGENDA / INSTALACJA OGRZEWANIA

- INSTALACJA OGRZEWANIA – ZASILANIE
- INSTALACJA OGRZEWANIA – POWRÓT
- INSTALACJA KLIMATYZACJI VRF – PRZEWODY CZYNNIKA CHŁODNICZEGO PODEJŚCIA DO KLIMATYZATORÓW PROWADZONE W PRZESTRZENI SUFITU PODWIESZANEGO
- INT11/600 [1200 mm] 2,00 — PARAMETRY PROJEKTOWANEGO GRZEJNIKA – TYP, WYSOKOŚĆ, DŁUGOŚĆ, NASTAWA WSTĘPNA
- +22°C Φwym: 3638 W — PROJEKTOWANA TEMPERATURA W POMIESZCZENIU OBLICZENIOWE ZPOTRZEBOWANIE NA CIEPŁO

Przewody ogrzewania prowadzone w izolacji posadzki, zabudowach G-K oraz w przestrzeni sufitu podwieszanego.

Inwestor: Gmina Szydłowiec, Rynek Wielki 1, 26-500 Szydłowiec			
Temat: Projekt Modernizacji Kina Górnik w Szydłowcu			
Adres: Szydłowiec, ul. Kościuszki 178, dz. nr ewid.: 4027/7, obręb: 0001 Szydłowiec			
Nazwa rysunku: RZUT_PARTERU_OGRZEWANIE			IS-01
Skala rysunku: 1:100	Nr rysunku:		
projektant:	Nr upr.:	Data:	Podpis:
mgr inż.Adam Głowacz *uprawnienia budowlane w spec. inst. sanitarnych*	SLK/4350/12	12.2018	
sprawdzający: mgr inż. Piotr Pleń *uprawnienia budowlane w spec. inst. sanitarnych*	MAP/0077/03	12.2018	