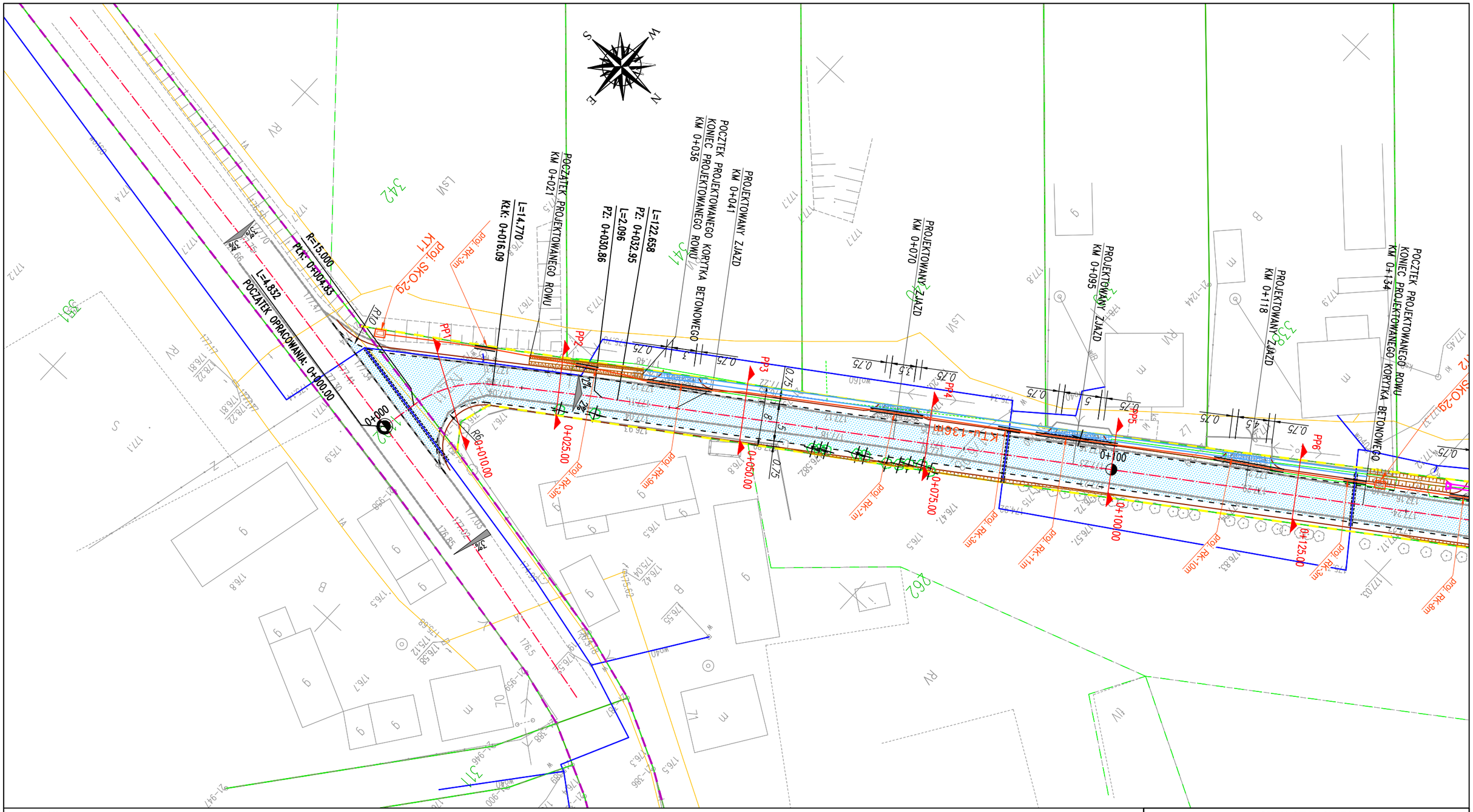


## LEGENDA:

**Elementy mapy:**

- 322 – numer ewidencyjny działki
- granica ewidencyjna działki
- granica użytku
- R dr Bz – rodzaj użytku
- przepust
- rów
- krawędź nawierzchni
- w – sieć wodociągowa
- oświetlenie drogowe
- słupy energetyczne
- ogrodzenie
- brama
- drzewo
- m g – budynek mieszkalny, gospodarczy

**Elementy projektowane:**

- oś jezdni drogi gminnej
- krawędź projektowanej nawierzchni asfaltowej
- krawędź projektowanej nawierzchni z kruszywa
- krawędź projektowanego pobocza
- projektowana nawierzchnia asfaltowa drogi gminnej
- projektowana nawierzchnia zjazdów z kruszywa
- projektowany rów otwarty
- projektowane korytko betonowe/ korytko betonowe z nakrywą
- projektowany przepust pod zjazdem
- projektowany przepust pod drogą
- drzewa przeznaczone do wycinki
- granica pasa drogowego drogi gminnej
- granica pasa drogowego drogi powiatowej
- projektowana rura osłonowa
- umocnienie brukiem kamiennym wlotu i wylotu z przepustu pod drogą
- projektowany kanał technologiczny KT-u
- projektowana studnia kanału technologicznego
- projektowana rura osłonowa
- istniejący przepust podlegający przebudowie

| | | | |
|---|---|---|---|
| Inwestor: | GMINA SZYDŁOWIEC<br>pl. Rynek Wielki 1<br>26-500 Szydłowiec | | |
| Nazwa zadania: | Przebudowa drogi gminnej w miejscowości Zastronie<br>gmina Szydłowiec | | |
| Stadium: | DOKUMENTACJA TECHNICZNA | | |
| Nazwa rysunku: | PLAN SYTUACYJNY | | |
| Projektant branży drogowej<br>mgr inż. Dominik Kargul | Nr uprawnień<br>SWK/0081/PBD/15 | Podpis: | |
| Projektant kanału technologicznego<br>mgr inż. Sylwester Jop | Nr uprawnień<br>SWK/0106/PWBE/16 | Podpis: | |
| Opracowujący<br>mgr inż. Łukasz Pawłowski | Nr uprawnień<br>- | Podpis: | |
| Branża:<br>ZBIORCZA | Data opracowania:<br>LIPIEC 2021 | Skala rysunku:<br>1 :500 | Nr rysunku:<br>**2.1** |